使用上の注意

- 精密機器ですので、極端な温度条件での使用や保管は避けて下さい。また、絶対に分解しないで下さい。
- 端子部に直接触れたり、水にぬらしたりしないようご注意下さい。故障の原因になります。
- シンナー・ベンジン等の揮発油でカセットをふかないで下さい。
- 長時間ゲームする時は健康のため約1時間ごとに10分間位の小休止をしましょう。
- ご使用後はACアダプタをコンセントから必ず抜いておいて下さい。
- テレビ画面からできるだけ離れてゲームをして下さい。

FOR SALE and USE IN JAPAN ONLY
本品の輸出、使用営業及び賃貸を禁じます。

MADE IN JAPAN

ファミリーコンピュータ・ファミコンは任天堂の商標です。

ATLUS 株式会社アトラス
〒162 東京都新宿区若宮町23-1

任天堂 ファミリーコンピュータ™

FAMICOM FAMILY

Nyankies™

ニューヨーク・ニャンキーズ

ATL-7A

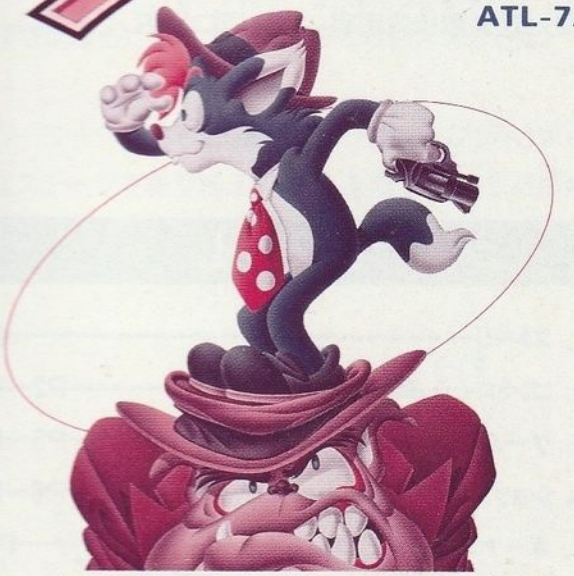

とりあつかいせつめいしょ

取扱説明書

©ATLUS 1991

このたびは任天堂ファミリーコンピュータ専用カセット「NYニャンキーズ」をお買い上げいただき、誠にありがとうございました。
ご使用前に「取扱説明書」をよくお読みいただき、正しい使用法でお楽しみ下さい。
なお、この「取扱説明書」は、大切に保管して下さい。

もくじ

1. ストーリー ……P1
2. コントローラーの操作方法 ……P2～P4
3. ゲームの遊び方 ……P5～P7
4. ショップについて ……P8～P9
5. ボーナスゲームについて ……P10
6. チャンネル案内（各ステージの紹介）……P11～P13

1. ストーリー

ウィリー（主人公）とジルは街でも評判の恋人同士♡
ところがジルに恋をした暗黒街のボス「ガズロ」が、手下を使ってジルを誘拐してしまった！ さあ大変だ！
ジルを助けるために、ウィリーの大冒険が始まった。

ニューヨークを中心に、地下鉄や遊園地などのさまざまなステージを乗り越えて、ジルを無事救出する事ができるのか!?

2. コントローラーの操作方法

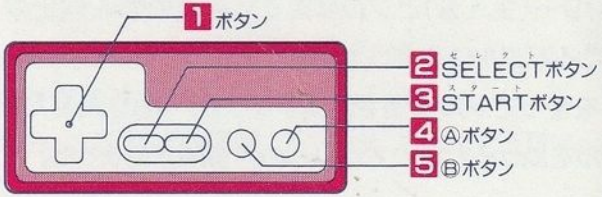

基本操作

1 ボタン…
- ✚ 右に移動します。
- ✚ 左に移動します。
- ✚ しゃがみます。高い所にいる場合、Ⓐボタンを押すと、下へ降りる事ができます。

2 SELECTボタン… ショップで買ったパワーアップアイテムを表示します。

3 STARTボタン… ゲームを開始します。ゲーム中使用すると、ポーズ(一時停止)機能が働きます。

4 Ⓐボタン… ジャンプします。ジェットスニーカーを履いている時は、ジェットを噴射します。

5 Ⓑボタン… パンチガンを撃ちます。(P3から参照)

パンチガンのいろいろな操作

■ウエポン(通常)

Ⓑボタンで発射して敵にダメージを与えます。✚ との組み合わせで、8方向に撃つ事ができます。

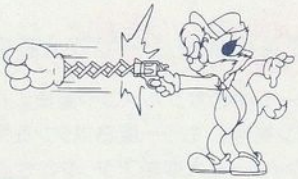

■パンチジャンプ(高くジャンプする)

Ⓐボタンでジャンプしてから ✚ の下を入力してⒷボタンを押すと、下に向かってパンチガンを撃ち、その反動で通常よりも高くジャンプする事ができます。

■キャッチハンド(物をつかむ)

Ⓑボタンを押し続けると、パンチガンが開いた状態になり、ものをつかむ事ができます。ものをつかんだ状態でⒷボタンを放すと、つかんでいるものを、投げる事ができます。(但し横方向のみ)

■大車輪アタック(大回転)と
大車輪ジャンプ(大回転ジャンプ)

ステージ中のサンルーフや屋根にパンチガンを当て、もう一度Ⓑボタンを押すと、ウィリーを大車輪アタックさせる事ができます。回転中は無敵となり、敵にダメージを与える事ができます。さらに、回転中にⒷボタンを押すと、パンチガンは、手元に戻り遠心力によって、ウィリーを遠くに大車輪ジャンプをさせる事ができます。

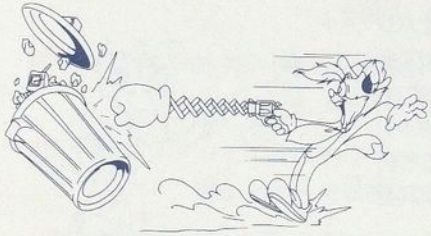

■ダッシュアタック

壁やバケツなどの障害物にパンチをすると、反動で通常より速いスピードで移動できます。この時、敵に当たると、敵を跳ね飛ばす事ができます。

3. ゲームの遊び方

さあ、好きなチャンネルを選んでゲームを始めよう!

ゲームを始める

タイトル画面で「START」を選択すると、左のチャンネル画面が表示されます。

カーソルでチャンネルを選択し決定すると、ステージタイトル画面が表示されます。

このチャンネルでプレイする場合は、「はい」を選択するとゲームが開始されます。「いいえ」を選択すると、チャンネル画面に戻ります。

パスワードについて

●パスワードをメモしておこう！

ゲームオーバー画面で「おわる」を選択すると、パスワードを見る事ができます。このパスワードを入力してゲームを始めると、ウィリーの残数とアイテム以外は全て、前回の状態のままでゲームをプレイする事ができます。

●パスワードで始める

パスワードでゲームを始める場合は、タイトルで「PASSWORD」を選択します。「PASSWORD」を選択すると、パスワード入力画面が表示されます。

✚ でカーソルを動かして文字を選択し、Ⓐボタンで決定します。間違えて決定してしまった場合は、Ⓑボタン、または⇦にカーソルを合わせⒶボタンを押して、間違えた所に戻して文字を入いれ直して下さい。10文字全て文字を入力したら"おわり"にカーソルを合わせ、Ⓐボタンを押します。パスワードが正しい場合は、ゲームが始まります。間違っている場合は、ブザー音が鳴り「パスワードがちがいます」と表示されます。この場合は、入力し直して下さい。

メイン画面の説明

アイテム

アイテムは、ショップチャンネル（P8から参照）で買うものと、ステージ中に落ちているものとがあります。ステージ中に落ちているアイテムは、上の4つです。また、ショップで買ったアイテムは、セレクトボタンを押すと一覧表が画面下部に表示され、選択して使用する事ができます。

ゲームオーバーについて

このゲームではライフが0になったり、崖などから落ちたりすると、ウィリーの残数を1体失います。全部のウィリーの残数を使い切ってしまうと、ゲームオーバーになってしまいます。

レベルチェンジシステム

選択するチャンネルの順番によって、後半のチャンネルの難易度が変わるぞ！ いろいろな順番で試してみよう！

4. ショップについて

チャンネル画面でショップチャンネル(S)を選択すると、持っているコインの枚数に応じてパワーアップアイテム等を買う事ができます。

■コインは、敵を倒すと手に入ったり、ボーナスゲーム等で手に入れる事ができます。

ショップチャンネルを別のチャンネルに変える時は、EXITを選択して下さい。

■ ゲーム中にポーズ状態でⒶボタンを3回押すと、チャンネル画面に戻れるよ。コインがたまって、ショップで買い物をしたい時にとっても便利だよ〜。

ショップで売っているアイテム

(ボンバー)

パンチガンと一緒に爆弾がとび出します。

(ツインボール)

パンチガンと一緒に2つのボールが飛び出します。

(ハンマーパンチ)

パンチガンのハンド部分が強力なハンマーに変わり通常よりも敵にダメージを与えます。(ハンマーパンチ使用中は、キャッチハンド、大車輪アタックはできません。

(ジェットスニーカー)

空中にいる間にⒶボタンを押すと、スニーカーの下から約2秒間ジェット噴射が出て滞空時間を長くする事ができます。

(1UPキャラ)

ウィリーの残数が1体増加します。

■アイテムは、ゲームオーバーになると、全て無くなってしまうので注意しよう!!

5. ボーナスゲームについて

チャンネル画面でボーナスチャンネル(B)を選択すると、3種類のボーナスゲームをプレイする事ができます。(但しコインがないとプレイできません。)

ボーナスゲームでは、コインやウィリーの残数を増す事ができます。

〈ルーレット〉
ウィリーの体をルーレット盤上で回し、止まった位置に応じて賞品がもらえます。

〈たまいれ〉
落ちてくるボールをキャッチハンドで拾い、ゴールに投げ込みます。

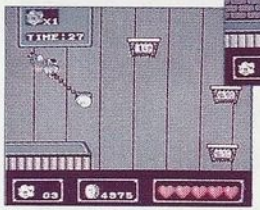

〈バスケットボール〉
ウィリーの体を大車輪回転させ、バスケットにうまく入れると、賞品がもらえます。

■ボーナスチャンネルを別のチャンネルに変える場合は、EXITを選択して下さい。

6. チャンネル案内(ステージ紹介)

ではウィリーが冒険する5つのチャンネルをちょっとだけ紹介しよう!!

チャンネル1 「ダウンタウンストリート」
ニューヨークのダウンタウンを中心にしたステージ。
地上と地下を又にかけウィリーが所狭しと活躍するぞ!

キラー・ザ・マシンガン

チャンネル2 「スカイエース」
飛行場から始まり、仲間の飛行機で空へ向かうステージ。
激しい空中での戦いの末、行きつく所は!?

ダンボドック

チャンネル3 「パニックランド」

いろいろなトラップが仕掛けられている遊園地がステージ。
楽しいけれど、遊んでいられない。がんばれウィリー!!

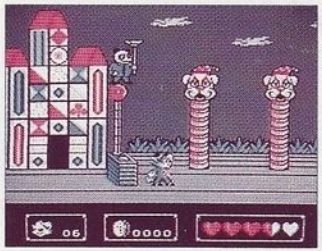

クロコダイル・ダニー

チャンネル4 「ウエスタンアドベンチャー」

西部開拓時代を進むステージ。
ウィリーがまるで映画の主人公のように大活躍!!

ビリー・ザ・ハット

チャンネル5 「アイ・ラブニューヨーク」

ブロードウェイ、セントラルパーク等を中心にしたステージ。
ウィリー最大の冒険が今始まる!!

キャプテン・ジャック

そして、すべてのステージをクリアした時、君がある条件を満たしていると新たなる冒険が君を待っているゾ!